Вводиться з 15 червня 2026 року

Організаційна схема управління АТ «Фармак»

Загальні збори акціонерів
(акціонери згідно реєстру)

Голова: Жебровська Філя Іванівна
Члени: Костюк Григорій Вікторович
Ванат Михайло Дмитрович
Смародіна Вікторія Георгіївна
Сяркевич Олег Романович
Мауріс Шагнау (Maurice Chagnaud) (Незалежний директор)
Пинзеник Віктор Михайлович (Незалежний директор)

Комітет з питань розвитку та маркетингу
Голова: Ванат Михайло Дмитрович
Члени: Жебровська Філя Іванівна
Костюк Григорій Вікторович
Сяркевич Олег Романович
Мауріс Шагнау (Незалежний директор)

Комітет з питань інвестицій та науки
Голова: Костюк Григорій Вікторович
Члени: Жебровська Філя Іванівна
Смародіна Вікторія Георгіївна
Сяркевич Олег Романович

Одноосібний Виконавчий орган – Генеральний директор
Костюк Володимир Григорович
Забезпечує вирішення всіх питань, пов'язаних з керівництвом поточною діяльністю Товариства відповідно до статуту, в тому числі курує за всіма напрямами діяльності Товариства через директорів за напрямками

Комітет з питань аудиту
Голова: Мауріс Шагнау (Незалежний директор)
Члени: Пинзеник Віктор Михайлович (Незалежний директор)
Смародіна Вікторія Георгіївна

Комітет з питань призначень і винагород
Голова: Пинзеник Віктор Михайлович (Незалежний директор)
Члени: Мауріс Шагнау (Незалежний директор)
Жебровська Філя Іванівна

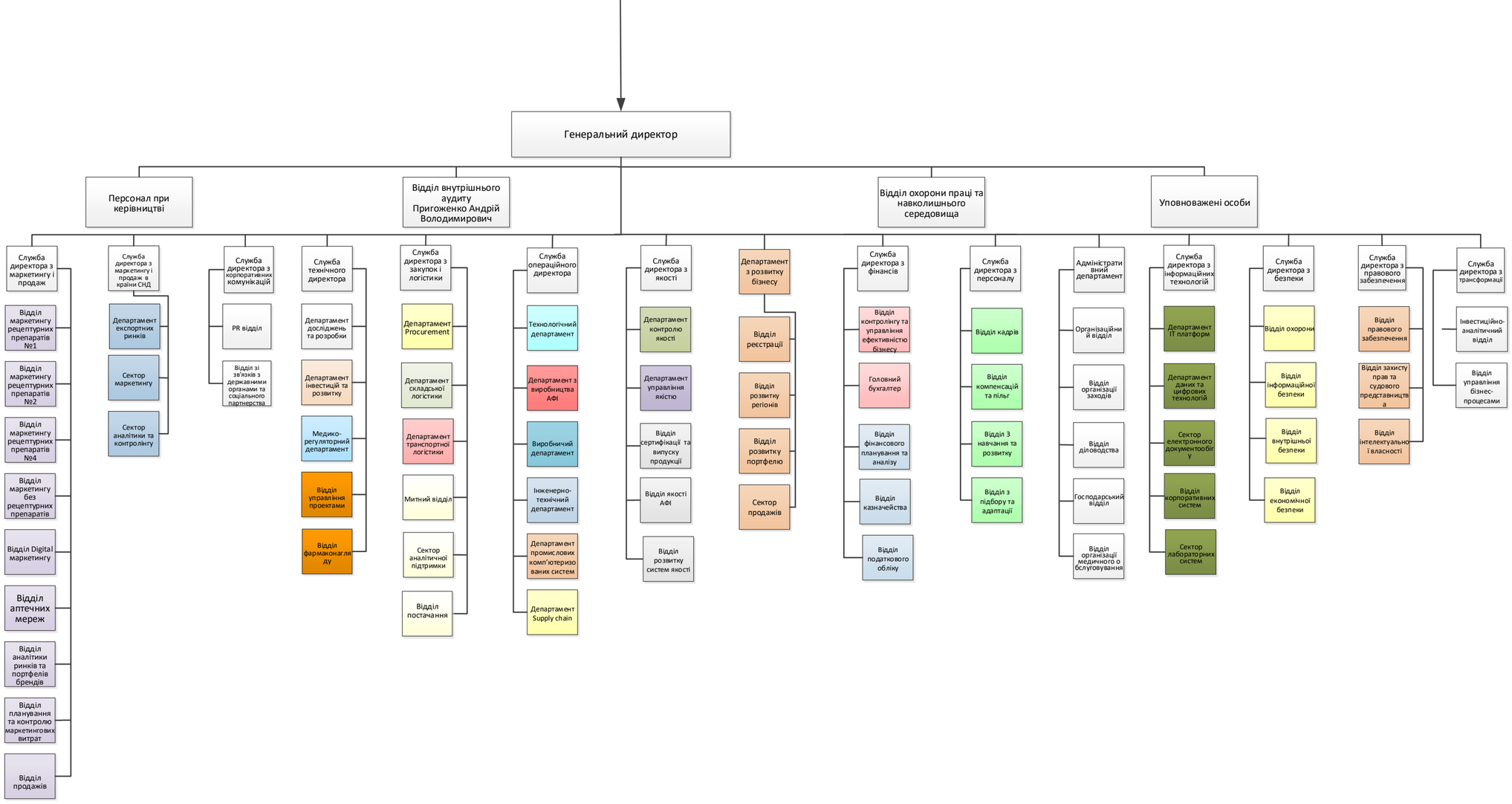
Генеральний директор
Персонал при керівництві
Відділ внутрішнього аудиту Пригоженко Андрій Володимирович
Відділ охорони праці та навколишнього середовища
Уповноважені особи
Служба директора з маркетингу і продаж
Відділ маркетингу рецептурних препаратів №1
Відділ маркетингу рецептурних препаратів №2
Відділ маркетингу рецептурних препаратів №4
Відділ маркетингу без рецептурних препаратів
Відділ Digital маркетингу
Відділ аптечних мереж
Відділ аналітики ринків та портфелів брендів
Відділ планування та контролю маркетингових витрат
Відділ продажів
Служба директора з маркетингу і продаж в країни СНД
Департамент експортних ринків
Сектор маркетингу
Сектор аналітики та контролінгу
Служба директора з корпоративних комунікацій
PR відділ
Відділ зі зв'язків з державними органами та соціального партнерства
Служба технічного директора
Департамент досліджень та розробки
Департамент інвестицій та розвитку
Медико-регуляторний департамент
Відділ управління проектами
Відділ фармаконагляду
Служба директора з закупок і логістики
Департамент Procurement
Департамент складської логістики
Департамент транспортної логістики
Митний відділ
Сектор аналітичної підтримки
Відділ постачання
Служба операційного директора
Технологічний департамент
Департамент з виробництва АФІ
Виробничий департамент
Інженерно-технічний департамент
Департамент промислових комп'ютеризованих систем
Департамент Supply chain
Служба директора з якості
Департамент контролю якості
Департамент управління якістю
Відділ сертифікації та випуску продукції
Відділ якості АФІ
Відділ розвитку систем якості
Департамент з розвитку бізнесу
Відділ реєстрації
Відділ розвитку регіонів
Відділ розвитку портфелю
Сектор продажів
Служба директора з фінансів
Відділ контролінгу та управління ефективністю бізнесу
Головний бухгалтер
Відділ фінансового планування та аналізу
Відділ казначейства
Відділ податкового обліку
Служба директора з персоналу
Відділ кадрів
Відділ компенсацій та пільг
Відділ З навчання та розвитку
Відділ з підбору та адаптації
Адміністративний департамент
Організаційний відділ
Відділ організації заходів
Відділ діловодства
Господарський відділ
Відділ організації медичного обслуговування
Служба директора з інформаційних технологій
Департамент IT платформ
Департамент даних та цифрових технологій
Сектор електронного документообігу
Відділ корпоративних систем
Сектор лабораторних систем
Служба директора з безпеки
Відділ охорони
Відділ інформаційної безпеки
Відділ внутрішньої безпеки
Відділ економічної безпеки
Служба директора з правового забезпечення
Відділ правового забезпечення
Відділ захисту прав та судового представництва
Відділ інтелектуальної власності
Служба директора з трансформації
Інвестиційно-аналітичний відділ
Відділ управління бізнес-процесами